紙のカールでお困りではありませんか？

紙カール修正器

P.Press

ペーパープレス

台座に紙をセットし、上から錘を乗せ、強制的にカールを修正させます。

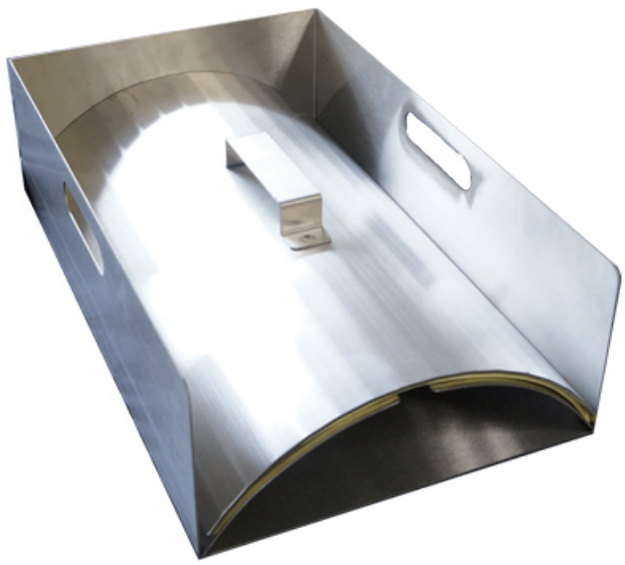

修正時間は紙の種類、枚数によって変動します。一つの目安として、紙類 20 枚で約 10 分、PET 類 30 枚で約 30 分です。

＊弊社取扱いラベル紙にて

既製品サイズ	価　格
A4 用	￥34,500-
A3 用	￥48,300-
SRA3 用	￥57,500-
330-488 用	￥6,9000-

＊税抜価格

その他、特注品も承っております。ご相談ください。

お問い合わせ

日本加飾株式会社
埼玉県草加市西町1257-3
ラベル事業部
TEL　0489-24-0761
FAX　0489-24-0762
E-mail:　info@nihonkasyoku.com
URL:　http://www.nihonkasyoku.com